

BENVENUTI ALLA MARY POPPINS!

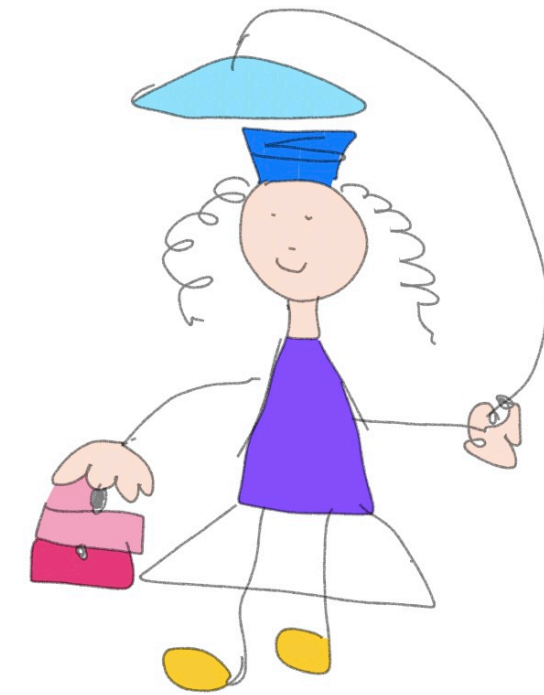

Scuola dell'infanzia I.C.DON LORENZO MILANI

Anno scolastico 2024-2025

SCUOLA DELL'INFANZIA MARY POPPINS

- ORARIO DI ENTRATA ORE 7.45-9.00
- ORARIO DI USCITA DALLE 16.00 ALLE 16.10
- USCITE INTERMEDIE. SENZA PRANZO 11.20-11.30 DOPO IL PRANZO 13.20-13.30
- INSERIMENTO: PRIMI TRE GIORNI CON DIALOGO TONICO ORE 8.30 A SEGUIRE SOLO I BAMBINI/E RESTERANNO PER h.1.30
- SUCCESSIVI DUE GIORNI CON DIALOGO TONICO SI ALLUNGA LA PERMANENZA FINO ALLE 11.30
- A SEGUIRE, A SECONDA DELLA RISPOSTA DEL BAMBINO/A FINO ALLE 11.30 O PRANZO

PROGETTI

- INSERIMENTO CON DIALOGO TONICO
- PROGETTO DI PLESSO CHE RAGGRUPPA DIVERSI PERCORSI DIDATTICI TRA I QUALI QUELLI RELATIVI ALLE ABILITA' RIGUARDANTI LE NUOVE TECNOLOGIE



SPAZI E AMBIENTI DI APPRENDIMENTO

- LA SCUOLA MARY POPPINS HA BENEFICIATO DEI FONDI ELARGITI DAL PON SPECIFICO: AMBIENTI DIDATTICI INNOVATIVI
- E HA ALLESTITO SPAZI E AMBIENTI CHE SODDISFANO I BISOGNI DI CRESCITA DEI BAMBINI E DELLE BAMBINE NELL'ATTUALE SOCIETA' CONTEMPORANEA
- IN CONTINUITA' CON GLI ALTRI ORDINI DI SCUOLA



LA SCUOLA DELL'INFANZIA MARY POPPINS

OFFRE UN ORARIO DI 40 ORE SETTIMANALI,
NEL CORRENTE ANNO SCOLASTICO 7.45-16.10
I PROGETTI CHE SI COLLEGANO AL
CURRICOLO VERTICALE DI ISTITUTO:

- .PROGETTO ANNUALE DI PLESSO
- .ACCOGLIENZA (INSERIMENTO)
- .ORTO-COMPOSTAGGIO(CURRICOLO STEM-
EDUCAZIONE CIVICA)
- .BIBLIOTECA
- .FESTE E TRADIZIONI
- .LABORATORIO CRETA
- .PERCORSO CODING
- .GIOCHI LINGUISTICI,LOGICO MATEMATICI
(PARTECIPAZIONE DEI BAMBINI/E DI CINQUE
ANNI ALLE OLIMPIADI DI MATEMATICA)
- .SENSIBILIZZAZIONE ALLA SECONDA LINGUA
- .EDUCAZIONE STRADALE

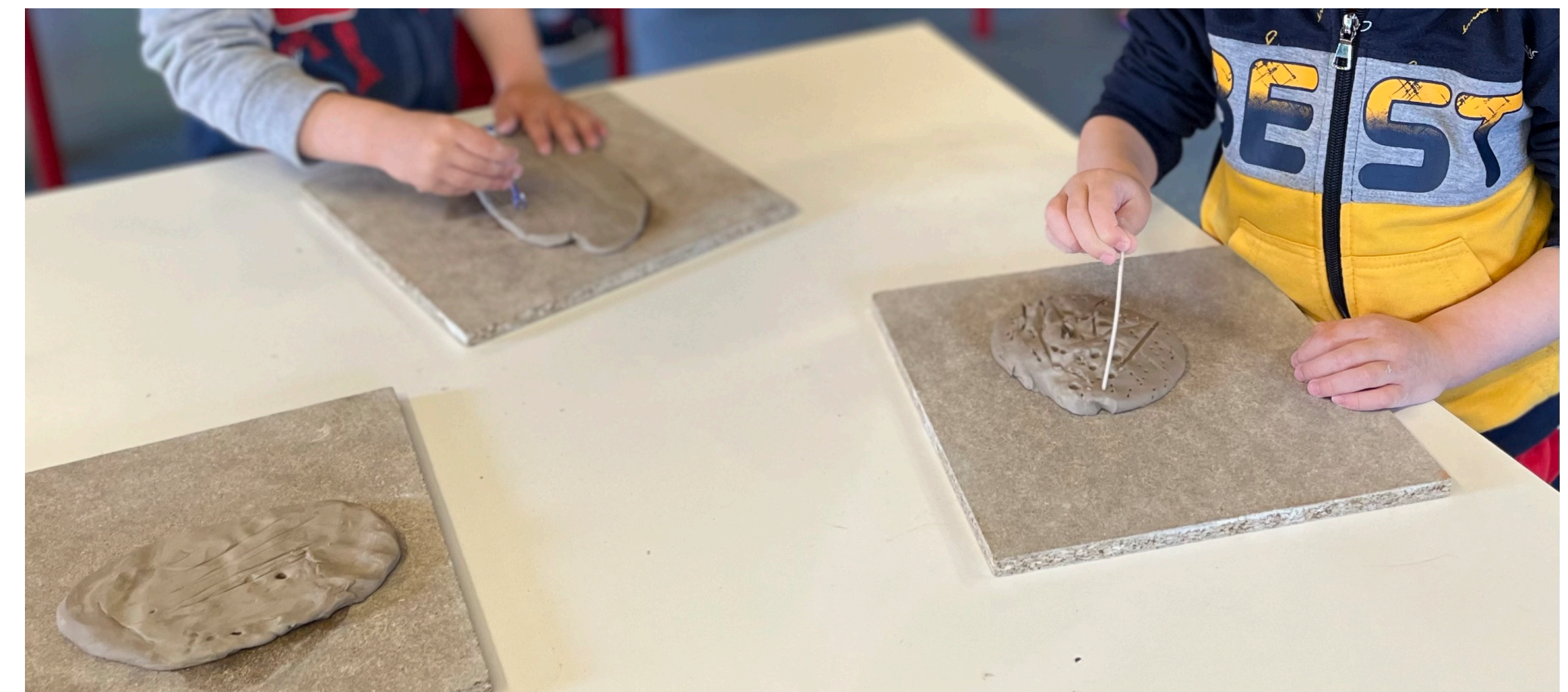
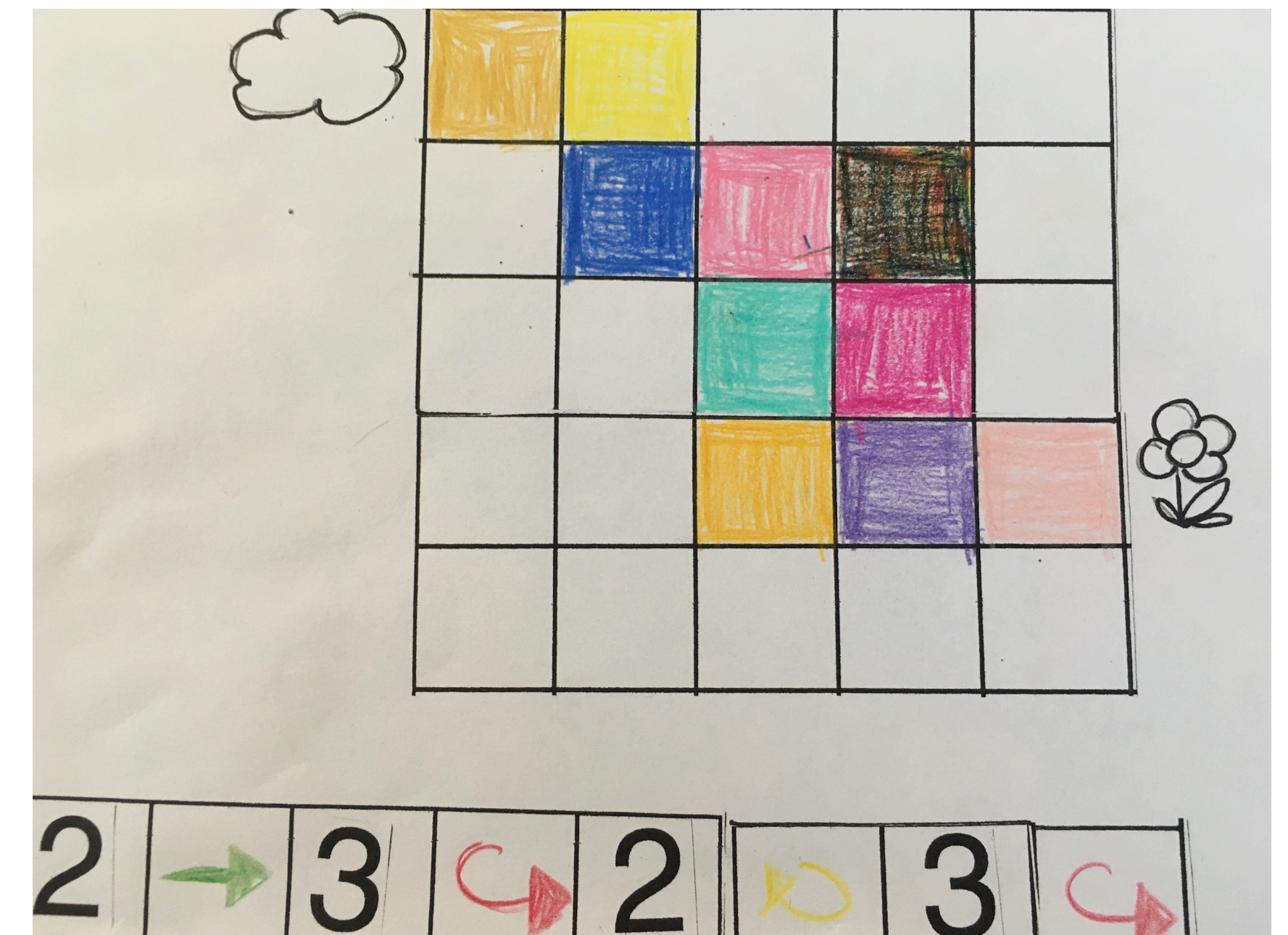



VI ASPETTIAMO!